



Rheinland-Pfalz

GENERALDIREKTION  
KULTURELLES ERBE

# TAGUNG: QUERBEET 2.0



Restaurierungskolloquium  
29. – 30. November 2017  
Schloss Villa Ludwigshöhe

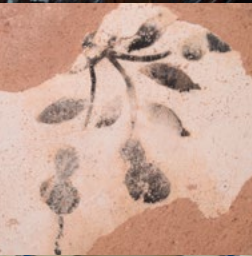

Wir machen Geschichte lebendig.



# QUERBEET 2.0

## von bunten Scheiben und Schneegestöber

Wie bereits bei unserer Querbeet-Tagung in 2012 werden vor allem wieder aktuelle Restaurierungsprojekte aus der Direktion Landesdenkmalpflege Rheinland-Pfalz vorgestellt. In diesem Jahr wird das Vortragsspektrum allerdings noch um Projekte der Bauforschung erweitert.

Erneut soll die große Bandbreite an Objekten und Materialien, die unsere Fachdisziplin auszeichnet, sowie die vielfältigen Problemstellungen, Anforderungen und erarbeiteten Lösungsansätze und Arbeitsergebnisse die aus den Projekten hervorgehen, vorgestellt und diskutiert werden.

Die Landesdenkmalpflege arbeitet eng mit freiberuflichen Restauratoren aller Fachrichtungen zusammen.

Das Kolloquium soll Gelegenheit zum fachlichen Austausch und zur Kontaktpflege bieten.

Wir freuen uns auf zahlreiche Teilnehmer, anregende Vorträge und offene Gespräche.

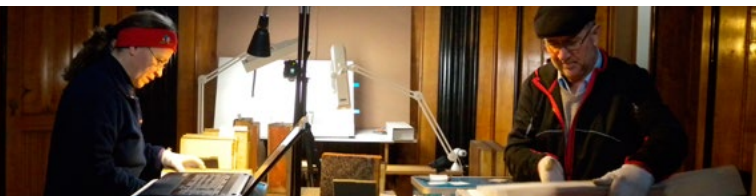

# TAGUNGSPROGRAMM

## Mittwoch, 29. November 2017

- 9.00 Öffnung Tagungsbüro
- 10.00 **BEGRÜSSUNG**
- 10.30 *Dietrich Wellmer*  
Abziehpapier – Rekonstruktion einer Fasstechnik des 19. Jahrhunderts
- 11.00 *Julia Nagel-Geue*  
Versuch einer objektiven Zustandserfassung – Die Gewebe der Heiligen Häupter des Ursularetabels in Marienstatt
- 11.30 **KAFFEEPAUSE**
- 12.00 *Esther Nickel*  
Mit Füßen getreten – Die barocke Treppenanlage der Abtei Marienstatt
- 12.30 *Stephan Retterath*  
Haus Bergfeld -Ein Jagdschloss der Jahrhundertwende. Die Restaurierung der Holzausstattung
- 13.00 **MITTAGSPAUSE**
- 14.00 *Markus Bennemann*  
Das Chorgestühl der Abtei Marienstatt. Restaurierungsmaßnahme mit Erkenntnissen zur Veränderungsgeschichte
- 14.30 *Barbara Hassel*  
Semifreddo – Konservatorische Bestandsaufnahme und Auslagerung der Stein`schen Bibliothek in Nassau
- 15.00 **KAFFEEPAUSE**
- 15.30 *Christiane Böke*  
Guttbier genießen!
- 16.00 *Philip Mandrys, Jan Maier*  
Der Pfalzbahnwagen 5069 – der letzte seiner Art
- 16.30 *Esther Nickel, Katrin Etringer*  
Ein heißes Eisen in der Pfalz. Der Leiniger Kanzelaltar. Wie ein Kulturdenkmal des Barocks die Gemüter erhitzt
- 19.00 **FÜHRUNG DURCH DIE VILLA GEMÜTLICHES BEISAMMENSEIN**

## Donnerstag, 30. November 2017

- 8.30 Öffnung Tagungsbüro
- 9.00 *Katharina Liebetrau, Heiko Ellermann*  
Die Restaurierung der Hirschköpfe auf Schloss Stolzenfels
- 9.30 *Leonie Saltzmann-Tyll*  
Die historische Tapetenausstattung der Villa Ludwigshöhe – Spektakuläre neue Funde
- 10.00 **KAFFEEPAUSE**
- 10.30 *Lorenz Frank M.A., Natalie Mielke*  
Ergebnisse der bauhistorischen Untersuchungen am ehemaligen Sponheimer Hof in Mainz, Himmelgasse 1
- 11.00 *Dr.-Ing. Heribert Feldhaus*  
Das spätromanische Wohnhaus in der Judengasse 11/13 in Worms
- 11.30 *Dr. Michael Auras*  
Die Große Mainzer Jupitersäule im CT
- 12.00 **MITTAGSPAUSE**
- 13.00 *Dr. Ivo Rauch*  
Historische Glasfenster in Rheinland-Pfalz – immer ein aktuelles Thema
- 13.30 *Michaela Janke*  
Die Putz- und Fassadenkonservierung am und im Treppenturm der Hardenburg
- 14.00 *Olaf Pung*  
Die Restaurierung des Germania-Denkmal in Saulheim
- 14.30 *Karen Keller*  
Das Schneegestöber ist weg! Die Restaurierung der mittelalterlichen Wandmalereien in der Alten Winzinger Kirche in Neustadt a.d.W.
- 15.30 **ABSCHUSSDISKUSSION**

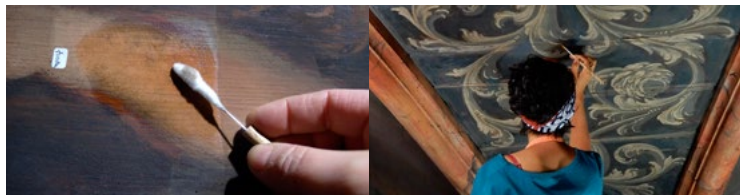



## Anmeldung und Unterbringung

Anmeldung an: E-Mail: [jutta.schloesser@gdke.rlp.de](mailto:jutta.schloesser@gdke.rlp.de)  
 Fax: 06131 2016 111

Anmeldeschluss: 30.10.2017

Die Teilnahmegebühr: 80€/erm. 40€ pro Tag,  
 inklusive Mittagsimbiss und  
 Tagungsgetränke.

Die Teilnehmerzahl ist beschränkt.

Die Anmeldung ist erst nach Eingang der Anmelde-  
 gebühr verbindlich. Sie erhalten eine Bestätigungsmail.

Überweisung der Teilnahmegebühr an  
 Landesoberkasse - Außenstelle Neustadt  
 Bundesbank Ludwigshafen

IBAN: DE 79 5450 0000 0054 5015 05

BIC: MARKDEF154550\*100

Verwendungszweck: 3082-1541-28201: Querbeet 2.0

Bitte geben Sie an:

- Teilnahme an beiden Tagen od. Teilnahme am 29.11.  
 bzw. Teilnahme am 30.11.2017.
- Teilnahme am geselligen Abend inkl. einer Führung  
 durch das Schloss am 29.11.2017.

Name, Vorname, Titel; Institution/Firma; Straße,  
 Hausnummer; PLZ/Ort; Telefon; E-Mail



Rheinland-Pfalz

GENERALDIREKTION  
KULTURELLES ERBE

LANDESDENKMALPFLEGE



Rheinland-Pfalz

GENERALDIREKTION  
KULTURELLES ERBE

BURGEN SCHLÖSSER ALTERTÜMER

Generaldirektion Kulturelles Erbe Rheinland-Pfalz  
Direktion Landesdenkmalpflege  
Fachdienste Restaurierung und Bauforschung  
Erthaler Hof, Schillerstr. 44, 55116 Mainz

in Kooperation mit:  
Direktion Burgen Schlösser Altertümer  
Institut für Steinkonservierung e.V. Mainz

Veranstaltungsort:  
Schloss Villa Ludwigshöhe  
Villastraße 64  
67480 Edenkoben

Unterkunft:  
Eine Unterkunft ist nicht im Tagungsbeitrag  
enthalten. Bitte wenden Sie sich an das Tourismusbüro  
Südliche Weinstrasse Edenkoben,  
Tel.: 06323 959 222 oder buchen Sie über die  
üblichen Handelspartner oder Portale.



[www.schloss-villa-ludwigshoehe.de](http://www.schloss-villa-ludwigshoehe.de)